



BOGOTÁ

INSTITUTO DISTRITAL DE PATRIMONIO CULTURAL

FICHA DE IDENTIFICACIÓN BÁSICA BIENES DE INTERÉS CULTURAL

INMUEBLE No	MZ	018
006103	PR	008

1. DENOMINACIÓN

1.1. Nombre del Bien	No Registra	1.2. Otros nombres	No registra
1.3. Pertenece a valoración colectiva		1.4. Nombre	

2. CLASIFICACIÓN POR USO DE ORIGEN

2.1. Grupo Patrimonial	Material	2.2. Subgrupo Patrimonial	
2.3. Grupo	No registra	2.4. Subgrupo	Inmueble
2.5. Categoría	Conservación integral	2.6. Subcategoría	No registra

3. LOCALIZACIÓN

3.1. Departamento	Bogotá D.C	3.2. Municipio	Bogotá D.C
3.3. Dirección oficial	KR 17 21 2	3.4. Otras direcciones	Carrera 17 No. 21-02, Calle 21 No. 16 A-66/ 60
3.5. Direcciones anteriores	No Registra	3.6. Dirección declaratoria	
3.7. Código sector	006103	3.8. Sector catastral	SANTA FE
3.9. Barrio	SANTA FE	3.10. No. de manzana	018
3.11. CHIP	Más de un CHIP asociado	3.12. No. de predio	008
3.13. Tipo de suelo	URBANO	3.14. Localidad	14 - LOS MARTIRES
3.15. UPZ /UPR	102 - La Sabana	3.16. Sector de interés cultural	No Aplica

4. INFORMACIÓN CATASTRAL

4.1. Cédula catastral		4.2. Matrícula inmobiliaria	
4.3. Clase de predio	PH	4.4. Tipo de propiedad	Oficial
4.5. Destino económico	No Registra		

5. NORMATIVIDAD VIGENTE

5.1. POT	Decreto 190 de 2004	5.2. Normativa distrital BIC	Decreto distrital 560 de 2018
5.3. Otras reglamentaciones	No Registra		
5.4. Acto admin Distrital que declara	Decreto 606 de 2001 incorporado al Decreto 560 de 2018		
5.5. Acto admin Nacional que declara	No registra		
5.6. Ambito máximo declaratoria	Distrital	5.7. Zona de influencia BICNAL	Decreto distrital 560 de 2018
5.8. Área afectada BICNAL		5.9. Otros actos admin	
5.10. Categoría-Nivel de Intervención			
5.11. Código Normativo	No Registra		
5.12. Normativas anteriores declaratoria distrital			
5.13. Normativas anteriores declaratoria nacional			
5.14. Solicitudes de cambio de categoría, inclusiones, exclusiones u otros	Sin Registro		

6. UNIDAD ARQUITECTÓNICA

Fuente:		Fuente:	
Diligenció:		Código de identificación	Hoja 1
Fecha:			de 1
Revisó:			
Fecha:			

7. LOCALIZACIÓN

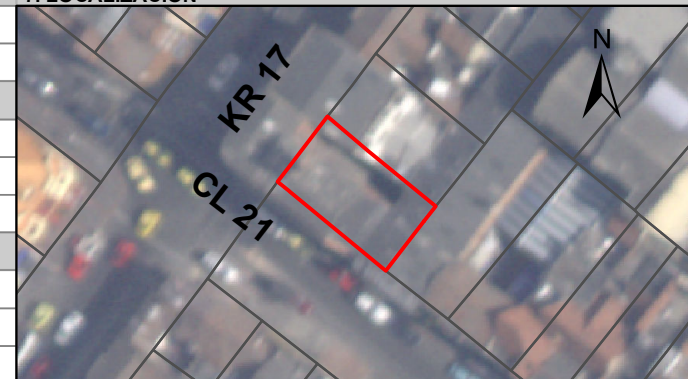

8. FOTOGRAFÍA DEL INMUEBLE



Fuente:

9. FOTOGRAFÍA DEL CONTEXTO



10. FOTOGRAFÍA ANTIGUA



Fuente: